

	IZENA	IFK
PENSIO-FONDOA	KUTXABANK RENTA FIJA MIXTO 30 PF (F1445)	V95486486
ERAKUNDE KUDEATZAILEA	KUTXABANK PENSIONES S.A.U. (G0234)	A95799763
INBERTSIO ERAKUNDEA	KUTXABANK GESTION, SGIIC, S.A.	A48267850
ERAKUNDE GORDAILUZAINA	KUTXABANK, S.A. (D0191)	A95653077
AUDITOREA	PRICEWATERHOUSECOOPERS AUDITORES, S.L.	B48980007

2019ko 1. SEIHILEKOAREN TXOSTENA

Pentsio-Fondoaren izena:	KUTXABANK RENTA FIJA MIXTO 30 P.F.
Pentsio-Planaren izena:	KUTXABANK RENTA FIJA MIXTO 30 P.P.

INBERTSIO POLITIKA

Fondo hau Errenta Finko Fondo Misto gisa dago eratuta; era horretan, gehienez, ondarearen %30 inbertituko da errenta aldakorrean, ez da inoiz %15etik behera jaitziko.

ZORROAREN OSAERA

AKTIBO MOTA	EGUNGO SEIHILEKOA	AURREKO SEIHILEKOA
Errenta Finkoa	%57,45	%60,80
Espainiako Errenta Aldakorra	%2,76	%3,68
Europako Errenta Aldakorra	%9,43	%8,72
Gainontzeko Herrialdeen Errenta Aldakorra	%13,08	%11,69
Etorkizunekoak	%0,08	%0,42
Diruzaintza eta Repoak	%17,21	%14,68
GUZTIRA	%100,00	%100,00

Oharra: errenta aldakorrerako esposizioa etorkizunekoak barne hartuta %28,06koa da.

Fondoaren ondarea (eurotan)	382.994.518,47	309.938.429,97
------------------------------------	-----------------------	-----------------------

ZORROAREN BALORE ADIERAZGARRIENAK

KUTXABANK BOLSA INTERN. CLASE CART. FI	%8,19
DEUDA ESTADO 0,75% 30/07/2021	%3,77
KUTXABANK BOLSA SECTOR. CLASE CARTERA	%2,31
KUTXABANK BOLSAS EMERG. CLASE CARTER	%1,94
GOBIERNO ITALIA 0% 14/02/2020	%1,72
INTESA SANPAOLO AVALADO 0,5% 03/02/20	%1,57
GOBIERNO ITALIA 2% 01/12/2025	%1,45
LETRAS DEL TESORO 0% 17/01/2020	%1,31
LETRAS DEL TESORO 0% 12/07/2019	%1,31
FUT. EURO SCHATZ 06092019	%1,26

ZORROAREN OSAERA (ERRENTA FINKOA EPETA)

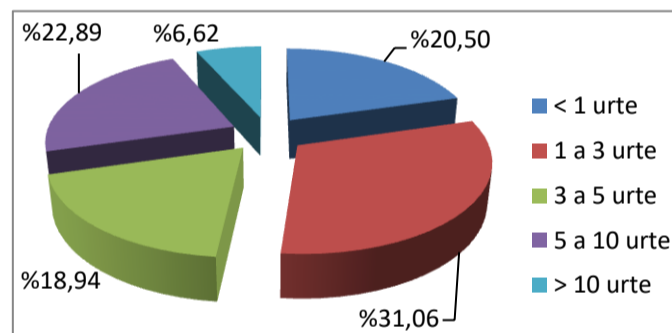

ERRENTAGARRITASUNEN LABURPENA ETA BALIO LIKIDAGARRIAREN BILAKAERA

Azken sei hilekoan metatutakoa	%5,97
2019 ekitaldiko metatua	%5,97
Azken ekitaldi ekonomikoa (2018)	-%5,64
Azken 3 urteak (2016-2018)	-%0,76
Azken 5 urteak (2014-2018)	%0,14
Azken 10 urteak (2009-2018)	%2,36
Azken 15 urteak (2004-2018)	-
Azken 20 urteak (1999-2018)	-

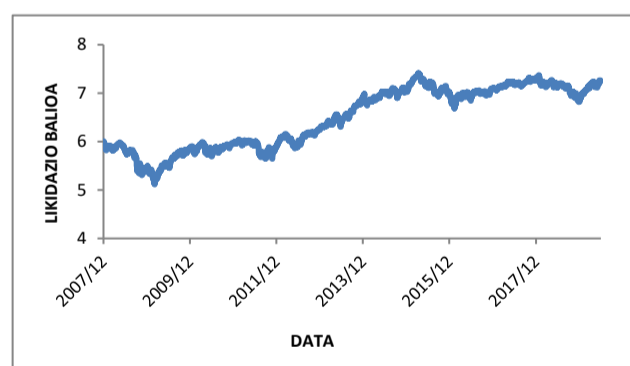

KOMISIOAK ETA GASTUAK (ondarearen gainean)

Kudeatze-Komisioa	%1,30
Gordailatze-Komisioa	%0,20
Eragiketen likidazioagatikoko gastuak	%0,00
Kanpoko Zerbitzuak	%0,00

OHAR INTERESGARRIAK

- Erakunde Kudeatzailea eta Erakunde Gordailuzaina enpresa-talde berekoak dira. Hori dela eta, bien artean independentzia bermatzeko eta interes-gatazkak saihesteko beharrezko neurriak hartu dira.

- Eragiketarik egitekotan Kudeatzailea den Pentsio Fondoaren intereserako egingo lirateke, Barne Jokabide Araudian jasotako prozeduraren arabera.