

	DENOMINACIÓN	NIF
FONDO DE PENSIONES	KUTXABANK RENTA FIJA MIXTO 15 FP (F0085)	V79005070
ENTIDAD GESTORA	KUTXABANK PENSIONES S.A.U. (G0234)	A95799763
ENTIDAD DE INVERSIÓN	KUTXABANK GESTION, SGIIC, S.A.	A48267850
ENTIDAD DEPOSITARIA	CECABANK, S.A. (D0193)	A86436011
AUDITOR	DELOITTE, S.L.	B79104469

## INFORME 1º SEMESTRE 2021

<b>Nombre del Fondo de Pensiones:</b>	<b>KUTXABANK RENTA FIJA MIXTO 15 F.P.</b>
<b>Nombre del Plan de Pensiones:</b>	<b>KUTXABANK RENTA FIJA MIXTO 15 P.P.</b>

### POLÍTICA DE INVERSIÓN

Cartera compuesta por Renta Fija (en torno al 85%), principalmente del área euro, con una duración media orientada a conseguir la mayor rentabilidad para los partícipes en un horizonte de medio-largo plazo y por Renta Variable (hasta un máximo del 15%, no pudiendo estar nunca por debajo del 5%).

### COMPOSICIÓN DE LA CARTERA

TIPO DE ACTIVO	SEMESTRE ACTUAL	SEMESTRE ANTERIOR
Renta fija	79,03%	77,85%
Renta Variable Española	0,37%	0,34%
Renta Variable Europea	4,79%	3,92%
Renta Variable Resto del Mundo	9,61%	9,69%
Futuros	0,09%	0,01%
Tesorería y Repos	6,11%	8,18%
<b>TOTAL</b>	<b>100,00%</b>	<b>100,00%</b>

Nota: La exposición en renta variable incluyendo futuros es del 14,77%

<b>Patrimonio del fondo (en euros)</b>	<b>350.460.011,61</b>	<b>344.008.755,91</b>
--	-----------------------	-----------------------

### VALORES MÁS REPRESENTATIVOS DE LA CARTERA

FUT. EURO BUND 08092021	5,71%
KUTXABANK BOLSA INTERN. CLASE CART. FI	3,45%
DEUDA ESTADO 0,75% 30/07/2021	2,88%
ITALIA 0,1% 15/05/2023 INFLACION	2,58%
FUT. EURO SCHATZ 08092021	2,56%
GOBIERNO ITALIA 3% 01/08/2029	2,44%
DEUDA ESTADO 0,6% 31/10/2029	2,39%
KUTXABANK BOLSA EUROZONA CLASE CART	2,37%
FUT. EURO BOBL 08092021	1,91%
KUTXABANK DIVIDENDO CLASE CARTERA FI	1,87%

### DISTRIBUCIÓN DE LA CARTERA DE RENTA FIJA POR PLAZOS

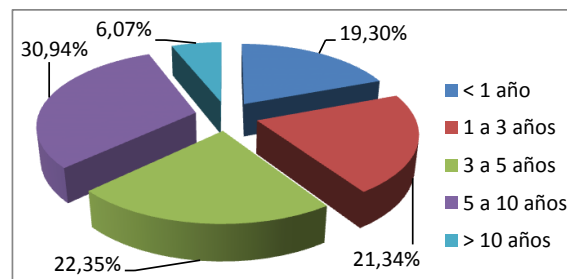

### RESUMEN DE RENTABILIDADES Y EVOLUCIÓN DEL VALOR LIQUIDATIVO

Acumulada del último semestre	0,95%
Acumulada del ejercicio 2021	0,95%
Último ejercicio económico (2020)	1,90%
Últimos 3 años (2018-2020)	1,17%
Últimos 5 años (2016-2020)	0,98%
Últimos 10 años (2011-2020)	2,76%
Últimos 15 años (2006-2020)	2,31%
Últimos 20 años (2001-2020)	2,92%

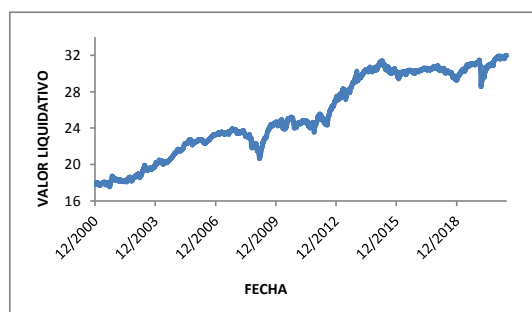

### COMISIONES Y GASTOS (sobre el patrimonio)

Comisión de Gestión	1,30%
Comisión de Depósito	0,20%
Gastos por Liquidación de Operaciones	0,00%
Otros Gastos del Fondo	0,00%

### NOTAS DE INTERÉS

- Las operaciones vinculadas que pudieran realizarse se efectúan en interés exclusivo de los Fondos de Pensiones de los que es Gestora, según procedimientos recogidos en su Reglamento Interno de Conducta. No existe vinculación entre la entidad gestora y la entidad depositaria según el artículo 42 del Código de Comercio.