

	DENOMINACIÓN	NIF
FONDO DE PENSIONES	KUTXABANK RENTA VARIABLE MIXTO 60 FP (F1446)	V95486494
ENTIDAD GESTORA	KUTXABANK PENSIONES S.A.U. (G0234)	A95799763
ENTIDAD DE INVERSIÓN	KUTXABANK GESTION, SGIIC, S.A.	A48267850
ENTIDAD DEPOSITARIA	CECABANK, S.A. (D0193)	A86436011
AUDITOR	DELOITTE, S.L.	B79104469

INFORME 1º SEMESTRE 2021

Nombre del Fondo de Pensiones:	KUTXABANK RENTA VARIABLE MIXTO 60 F.P.
Nombre del Plan de Pensiones:	KUTXABANK RENTA VARIABLE MIXTO 60 P.P.

POLÍTICA DE INVERSIÓN

El fondo se configura como un Fondo de Renta Variable Mixta, de manera que invertirá hasta un máximo del 60% en renta variable, no pudiendo estar nunca por debajo del 30%.

COMPOSICIÓN DE LA CARTERA

TIPO DE ACTIVO	SEMESTRE ACTUAL	SEMESTRE ANTERIOR
Renta fija	63,06%	47,19%
Renta Variable Española	1,93%	1,58%
Renta Variable Europea	7,35%	7,16%
Renta Variable Resto del Mundo	17,80%	18,12%
Futuros	1,83%	2,51%
Tesorería y Repos	8,03%	23,44%
TOTAL	100,00%	100,00%

Nota: La exposición en renta variable incluyendo futuros es del 58,48%

Patrimonio del fondo (en euros)	276.464.422,23	233.184.605,48
--	-----------------------	-----------------------

VALORES MÁS REPRESENTATIVOS DE LA CARTERA

LETRA GOBIERNO ITALIA 0% 14/07/2021	18,09%
FUT. EURO STOXX 50 Sep 21	16,97%
LETRAS DEL TESORO 0% 10/09/2021	13,76%
FUT. S&P 500 MINI 17092021	9,34%
KUTXABANK BOLSA SECTOR. CLASE CARTERA FI	7,00%
KUTXABANK BOLSAS EMERG. CLASE CARTERA FI	5,87%
KUTXABANK BOLSA TENDENCIAS CARTERAS FI	3,81%
LETRA GOBIERNO ITALIA 0% 30/11/2021	3,63%
FUT. NASDAQ-100 MINI 17092021	2,00%
FUT. EURO BUND 08092021	1,81%

DISTRIBUCIÓN DE LA CARTERA DE RENTA FIJA POR PLAZOS

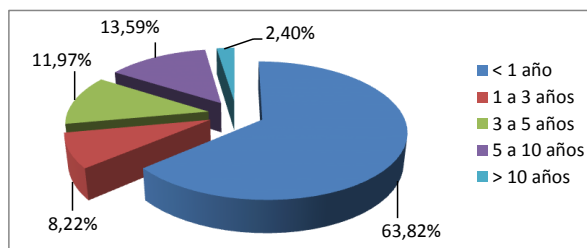

DISTRIBUCIÓN DE LA CARTERA DE RENTA VARIABLE POR SECTORES

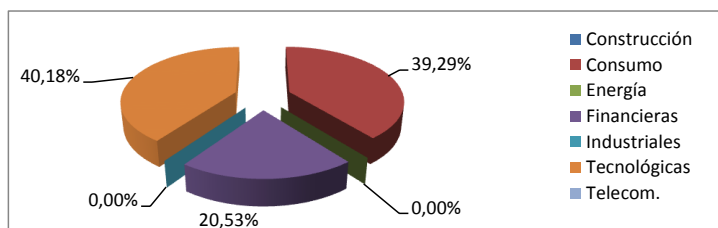

RESUMEN DE RENTABILIDADES Y EVOLUCIÓN DEL VALOR LIQUIDATIVO

Acumulada del último semestre	6,16%
Acumulada del ejercicio 2021	6,16%
Último ejercicio económico (2020)	2,07%
Últimos 3 años (2018-2020)	1,85%
Últimos 5 años (2016-2020)	2,66%
Últimos 10 años (2011-2020)	3,67%
Últimos 15 años (2006-2020)	-
Últimos 20 años (2001-2020)	-

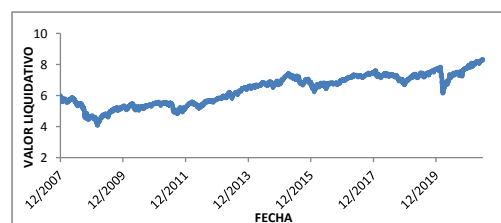

COMISIONES Y GASTOS (sobre el patrimonio)

Comisión de Gestión	1,50%
Comisión de Depósito	0,20%
Gastos por Liquidación de Operaciones	0,00%
Otros Gastos del Fondo	0,00%

NOTAS DE INTERÉS

- Las operaciones vinculadas que pudieran realizarse se efectúan en interés exclusivo de los Fondos de Pensiones de los que es Gestora, según procedimientos recogidos en su Reglamento Interno de Conducta. No existe vinculación entre la entidad gestora y la entidad depositaria según el artículo 42 del Código de Comercio.