

Interfaz dedicada

Disponibilidad Global agrupada por mes

Disponibilidad Mensual Interfaz Dedicada

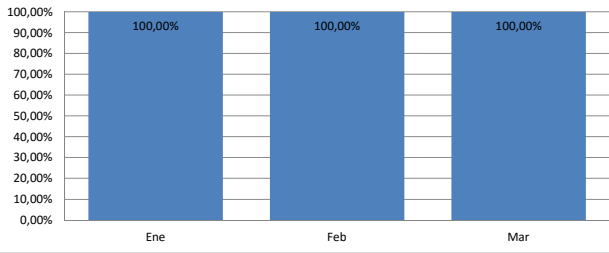

Interfaz Usuario

Disponibilidad Global agrupada por mes

Disponibilidad Mensual Interfaz Usuario

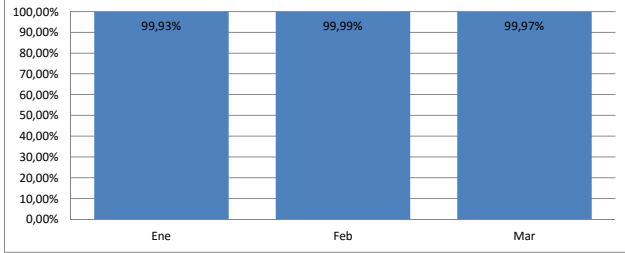

Detalle

Fecha	UpTime
01/01/2020	100,00%
02/01/2020	100,00%
03/01/2020	100,00%
04/01/2020	100,00%
05/01/2020	100,00%
06/01/2020	100,00%
07/01/2020	100,00%
08/01/2020	100,00%
09/01/2020	100,00%
10/01/2020	100,00%
11/01/2020	100,00%
12/01/2020	100,00%
13/01/2020	100,00%
14/01/2020	100,00%
15/01/2020	100,00%
16/01/2020	100,00%
17/01/2020	100,00%
18/01/2020	100,00%
19/01/2020	100,00%
20/01/2020	100,00%
21/01/2020	100,00%
22/01/2020	100,00%
23/01/2020	100,00%
24/01/2020	100,00%
25/01/2020	100,00%
26/01/2020	100,00%
27/01/2020	100,00%
28/01/2020	100,00%
29/01/2020	100,00%
30/01/2020	100,00%
31/01/2020	100,00%
01/02/2020	100,00%
02/02/2020	100,00%
03/02/2020	100,00%
04/02/2020	100,00%
05/02/2020	100,00%
06/02/2020	100,00%
07/02/2020	100,00%
08/02/2020	100,00%
09/02/2020	100,00%
10/02/2020	100,00%
11/02/2020	100,00%
12/02/2020	100,00%
13/02/2020	100,00%
14/02/2020	100,00%
15/02/2020	100,00%
16/02/2020	100,00%
17/02/2020	100,00%
18/02/2020	100,00%
19/02/2020	100,00%
20/02/2020	100,00%
21/02/2020	100,00%
22/02/2020	100,00%
23/02/2020	100,00%
24/02/2020	100,00%
25/02/2020	100,00%
26/02/2020	100,00%
27/02/2020	100,00%
28/02/2020	100,00%
29/02/2020	100,00%
01/03/2020	100,00%
02/03/2020	100,00%
03/03/2020	100,00%
04/03/2020	100,00%
05/03/2020	100,00%
06/03/2020	100,00%
07/03/2020	100,00%
08/03/2020	100,00%
09/03/2020	100,00%
10/03/2020	100,00%
11/03/2020	100,00%
12/03/2020	100,00%
13/03/2020	100,00%
14/03/2020	100,00%
15/03/2020	100,00%
16/03/2020	100,00%

Detalle

Fecha	UpTime
01/01/2020	100,00%
02/01/2020	100,00%
03/01/2020	100,00%
04/01/2020	100,00%
05/01/2020	100,00%
06/01/2020	100,00%
07/01/2020	100,00%
08/01/2020	100,00%
09/01/2020	100,00%
10/01/2020	100,00%
11/01/2020	100,00%
12/01/2020	100,00%
13/01/2020	100,00%
14/01/2020	98,23%
15/01/2020	100,00%
16/01/2020	100,00%
17/01/2020	100,00%
18/01/2020	100,00%
19/01/2020	100,00%
20/01/2020	100,00%
21/01/2020	100,00%
22/01/2020	100,00%
23/01/2020	100,00%
24/01/2020	100,00%
25/01/2020	100,00%
26/01/2020	100,00%
27/01/2020	100,00%
28/01/2020	100,00%
29/01/2020	100,00%
30/01/2020	100,00%
31/01/2020	100,00%
01/02/2020	100,00%
02/02/2020	100,00%
03/02/2020	100,00%
04/02/2020	100,00%
05/02/2020	100,00%
06/02/2020	100,00%
07/02/2020	100,00%
08/02/2020	100,00%
09/02/2020	100,00%
10/02/2020	100,00%
11/02/2020	100,00%
12/02/2020	100,00%
13/02/2020	99,95%
14/02/2020	100,00%
15/02/2020	100,00%
16/02/2020	100,00%
17/02/2020	100,00%
18/02/2020	100,00%
19/02/2020	100,00%
20/02/2020	100,00%
21/02/2020	100,00%
22/02/2020	100,00%
23/02/2020	100,00%
24/02/2020	100,00%
25/02/2020	100,00%
26/02/2020	99,95%
27/02/2020	100,00%
28/02/2020	100,00%
29/02/2020	100,00%
01/03/2020	100,00%
02/03/2020	100,00%
03/03/2020	100,00%
04/03/2020	100,00%
05/03/2020	100,00%
06/03/2020	100,00%
07/03/2020	100,00%
08/03/2020	100,00%
09/03/2020	100,00%
10/03/2020	100,00%
11/03/2020	100,00%
12/03/2020	100,00%
13/03/2020	100,00%
14/03/2020	100,00%
15/03/2020	100,00%
16/03/2020	100,00%

17/03/2020	100,00%
18/03/2020	100,00%
19/03/2020	100,00%
20/03/2020	100,00%
21/03/2020	100,00%
22/03/2020	100,00%
23/03/2020	100,00%
24/03/2020	100,00%
25/03/2020	100,00%
26/03/2020	100,00%
27/03/2020	100,00%
28/03/2020	100,00%
29/03/2020	100,00%
30/03/2020	100,00%
31/03/2020	100,00%

17/03/2020	100,00%
18/03/2020	99,00%
19/03/2020	100,00%
20/03/2020	100,00%
21/03/2020	100,00%
22/03/2020	100,00%
23/03/2020	100,00%
24/03/2020	100,00%
25/03/2020	100,00%
26/03/2020	100,00%
27/03/2020	100,00%
28/03/2020	100,00%
29/03/2020	100,00%
30/03/2020	100,00%
31/03/2020	100,00%

Interfaz Dedicada

Número de peticiones erróneas agrupadas por mes

% Errores

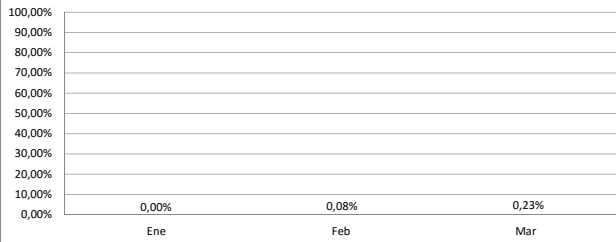

Detalle

Fecha	% Errores
01/01/2020	0,00%
02/01/2020	0,00%
03/01/2020	0,00%
04/01/2020	0,00%
05/01/2020	0,00%
06/01/2020	0,00%
07/01/2020	0,00%
08/01/2020	0,00%
09/01/2020	0,00%
10/01/2020	0,00%
11/01/2020	0,00%
12/01/2020	0,00%
13/01/2020	0,00%
14/01/2020	0,00%
15/01/2020	0,00%
16/01/2020	0,00%
17/01/2020	0,00%
18/01/2020	0,00%
19/01/2020	0,00%
20/01/2020	0,00%
21/01/2020	0,00%
22/01/2020	0,00%
23/01/2020	0,00%
24/01/2020	0,00%
25/01/2020	0,00%
26/01/2020	0,00%
27/01/2020	0,00%
28/01/2020	0,00%
29/01/2020	0,00%
30/01/2020	0,00%
31/01/2020	0,00%
01/02/2020	0,00%
02/02/2020	0,00%
03/02/2020	0,00%
04/02/2020	0,00%
05/02/2020	3,80%
06/02/2020	0,00%
07/02/2020	0,00%
08/02/2020	0,00%
09/02/2020	0,00%
10/02/2020	0,00%
11/02/2020	0,00%
12/02/2020	0,00%
13/02/2020	0,00%
14/02/2020	0,00%
15/02/2020	0,00%
16/02/2020	0,00%
17/02/2020	0,00%
18/02/2020	0,00%
19/02/2020	0,00%
20/02/2020	0,00%
21/02/2020	0,00%
22/02/2020	0,00%
23/02/2020	0,00%
24/02/2020	0,00%
25/02/2020	0,00%
26/02/2020	0,00%
27/02/2020	0,00%
28/02/2020	0,00%
29/02/2020	0,00%
01/03/2020	0,00%
02/03/2020	0,00%
03/03/2020	0,00%
04/03/2020	0,00%
05/03/2020	0,00%
06/03/2020	0,00%
07/03/2020	0,00%
08/03/2020	0,00%
09/03/2020	0,00%
10/03/2020	0,00%
11/03/2020	0,00%
12/03/2020	0,00%
13/03/2020	0,00%
14/03/2020	0,00%
15/03/2020	0,00%
16/03/2020	1,50%
17/03/2020	0,00%
18/03/2020	0,87%
19/03/2020	0,00%
20/03/2020	0,00%
21/03/2020	0,00%

Interfaz Usuario

Número de peticiones erróneas agrupadas por mes

% Errores

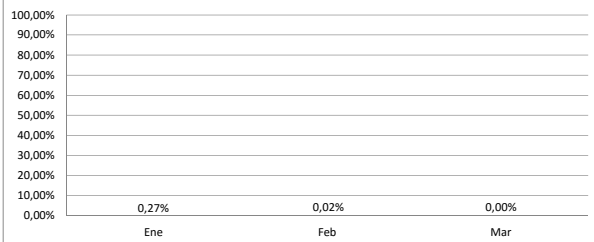

Detalle

Fecha	% Errores
01/01/2020	0,00%
02/01/2020	0,00%
03/01/2020	0,00%
04/01/2020	0,00%
05/01/2020	0,00%
06/01/2020	0,00%
07/01/2020	0,00%
08/01/2020	0,00%
09/01/2020	0,00%
10/01/2020	0,00%
11/01/2020	0,00%
12/01/2020	0,00%
13/01/2020	0,00%
14/01/2020	5,44%
15/01/2020	0,00%
16/01/2020	0,00%
17/01/2020	0,00%
18/01/2020	0,00%
19/01/2020	0,00%
20/01/2020	0,00%
21/01/2020	0,23%
22/01/2020	1,34%
23/01/2020	0,00%
24/01/2020	0,00%
25/01/2020	0,00%
26/01/2020	0,00%
27/01/2020	0,00%
28/01/2020	0,00%
29/01/2020	0,00%
30/01/2020	0,00%
31/01/2020	0,00%
01/02/2020	0,00%
02/02/2020	0,00%
03/02/2020	0,00%
04/02/2020	0,00%
05/02/2020	0,11%
06/02/2020	0,00%
07/02/2020	0,00%
08/02/2020	0,00%
09/02/2020	0,00%
10/02/2020	0,00%
11/02/2020	0,00%
12/02/2020	0,00%
13/02/2020	0,00%
14/02/2020	0,00%
15/02/2020	0,00%
16/02/2020	0,00%
17/02/2020	0,00%
18/02/2020	0,00%
19/02/2020	0,00%
20/02/2020	0,00%
21/02/2020	0,00%
22/02/2020	0,00%
23/02/2020	0,00%
24/02/2020	0,00%
25/02/2020	0,00%
26/02/2020	0,17%
27/02/2020	0,00%
28/02/2020	0,00%
29/02/2020	0,00%
01/03/2020	0,00%
02/03/2020	0,00%
03/03/2020	0,00%
04/03/2020	0,00%
05/03/2020	0,00%
06/03/2020	0,00%
07/03/2020	0,00%
08/03/2020	0,00%
09/03/2020	0,00%
10/03/2020	0,00%
11/03/2020	0,00%
12/03/2020	0,00%
13/03/2020	0,00%
14/03/2020	0,00%
15/03/2020	0,00%
16/03/2020	0,00%
17/03/2020	0,00%
18/03/2020	0,00%
19/03/2020	0,00%
20/03/2020	0,00%
21/03/2020	0,00%

22/03/2020	0,00%
23/03/2020	0,00%
24/03/2020	0,00%
25/03/2020	0,00%
26/03/2020	0,00%
27/03/2020	0,00%
28/03/2020	0,00%
29/03/2020	0,00%
30/03/2020	0,00%
31/03/2020	0,00%

22/03/2020	0,00%
23/03/2020	0,00%
24/03/2020	0,00%
25/03/2020	0,00%
26/03/2020	0,00%
27/03/2020	0,00%
28/03/2020	0,00%
29/03/2020	0,00%
30/03/2020	0,00%
31/03/2020	0,00%

Interfaz Dedicada

Tiempos medios de respuesta (ms) agrupados por mes

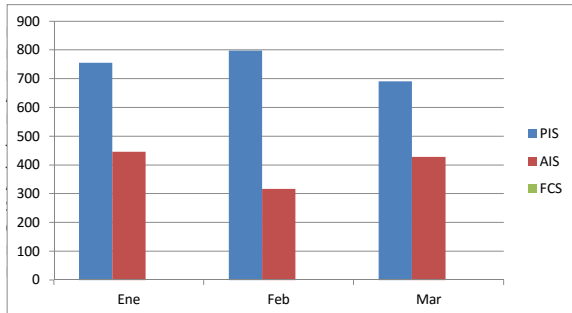

Detalle

Fecha	PIS	AIS	FCS
01/01/2020	522		
02/01/2020	596		
03/01/2020	705		
04/01/2020	536		
05/01/2020	608		
06/01/2020	702	915	
07/01/2020	834	19	
08/01/2020	892		
09/01/2020	936	18	
10/01/2020	699	20	
11/01/2020			
12/01/2020			
13/01/2020	693		
14/01/2020	1.680		
15/01/2020	855	932	
16/01/2020	726	1.340	
17/01/2020		643	
18/01/2020	797		
19/01/2020	692		
20/01/2020		15	
21/01/2020	959	279	
22/01/2020	1.073	644	
23/01/2020	691	440	
24/01/2020	668	355	
25/01/2020	541		
26/01/2020	568		
27/01/2020	635	528	
28/01/2020	847	275	
29/01/2020	801	406	
30/01/2020	751	426	
31/01/2020			
01/02/2020	811		
02/02/2020	654		
03/02/2020	1.048	648	
04/02/2020	632	395	
05/02/2020	1.086	216	
06/02/2020	650	413	
07/02/2020	722		
08/02/2020	733		
09/02/2020			
10/02/2020	1.216		
11/02/2020	1.720	65	
12/02/2020	727	451	
13/02/2020	768		
14/02/2020	703		
15/02/2020	604		
16/02/2020	769		
17/02/2020	1.082	42	
18/02/2020	860	556	
19/02/2020	754		
20/02/2020	1.560	254	
21/02/2020	603	341	
22/02/2020	645		
23/02/2020	669		
24/02/2020	884	635	
25/02/2020	640	254	
26/02/2020	861	353	
27/02/2020	543	285	
28/02/2020	753	436	
29/02/2020	629	264	
01/03/2020	809	405	
02/03/2020	707	267	
03/03/2020	538	346	

Interfaz Usuario

Tiempos medios de respuestas (ms) agrupados por mes

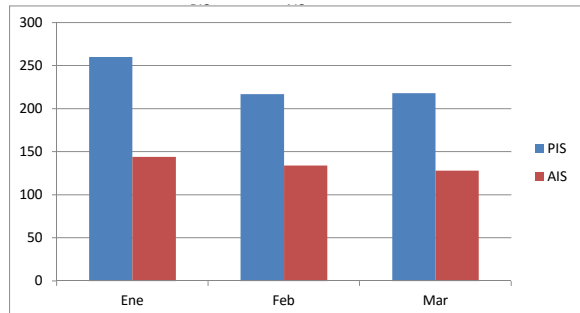

Detalle

Fecha	PIS	AIS
01/01/2020	144	112
02/01/2020	269	140
03/01/2020	190	143
04/01/2020	171	137
05/01/2020	151	121
06/01/2020	159	109
07/01/2020	291	138
08/01/2020	199	141
09/01/2020	182	141
10/01/2020	395	138
11/01/2020	156	129
12/01/2020	155	122
13/01/2020	188	139
14/01/2020	214	260
15/01/2020	267	138
16/01/2020	176	141
17/01/2020	167	138
18/01/2020	154	130
19/01/2020	166	122
20/01/2020	172	137
21/01/2020	185	177
22/01/2020	473	256
23/01/2020	184	142
24/01/2020	165	138
25/01/2020	152	129
26/01/2020	152	119
27/01/2020	1.509	135
28/01/2020	251	136
29/01/2020	175	145
30/01/2020	302	140
31/01/2020	200	141
01/02/2020	166	137
02/02/2020	158	123
03/02/2020	217	144
04/02/2020	186	145
05/02/2020	202	173
06/02/2020	172	147
07/02/2020	167	146
08/02/2020	163	138
09/02/2020	198	132
10/02/2020	431	144
11/02/2020	175	143
12/02/2020	253	139
13/02/2020	198	132
14/02/2020	170	134
15/02/2020	153	125
16/02/2020	149	117
17/02/2020	419	125
18/02/2020	165	127
19/02/2020	246	122
20/02/2020	184	133
21/02/2020	164	129
22/02/2020	155	122
23/02/2020	150	115
24/02/2020	838	130
25/02/2020	159	127
26/02/2020	208	126
27/02/2020	170	128
28/02/2020	161	125
29/02/2020	158	123
01/03/2020	147	109
02/03/2020	248	128
03/03/2020	183	134

04/03/2020	583	351
05/03/2020	711	490
06/03/2020	667	452
07/03/2020	587	428
08/03/2020	827	449
09/03/2020	722	352
10/03/2020		377
11/03/2020	642	459
12/03/2020	482	441
13/03/2020		394
14/03/2020		437
15/03/2020		476
16/03/2020	1.211	819
17/03/2020	611	425
18/03/2020	668	393
19/03/2020	620	334
20/03/2020	497	419
21/03/2020	727	445
22/03/2020		461
23/03/2020	648	396
24/03/2020	595	384
25/03/2020	729	395
26/03/2020	610	429
27/03/2020	655	173
28/03/2020	596	440
29/03/2020	832	454
30/03/2020	642	362
31/03/2020	774	450

04/03/2020	972	133
05/03/2020	218	144
06/03/2020	171	134
07/03/2020	163	126
08/03/2020	155	118
09/03/2020	417	132
10/03/2020	171	129
11/03/2020	158	128
12/03/2020	157	133
13/03/2020	155	134
14/03/2020	147	125
15/03/2020	148	117
16/03/2020	168	130
17/03/2020	153	129
18/03/2020	150	130
19/03/2020	149	126
20/03/2020	148	128
21/03/2020	144	123
22/03/2020	141	115
23/03/2020	166	136
24/03/2020	158	131
25/03/2020	171	136
26/03/2020	155	126
27/03/2020	147	126
28/03/2020	140	120
29/03/2020	137	113
30/03/2020	153	125
31/03/2020	176	130