

	DENOMINACIÓN	NIF
FONDO DE PENSIONES	KUTXABANK RENTA FIJA MIXTO 30 FP (F1445)	V95486486
ENTIDAD GESTORA	KUTXABANK PENSIONES S.A.U. (G0234)	A95799763
ENTIDAD DE INVERSIÓN	KUTXABANK GESTION, SGIC, S.A.	A48267850
ENTIDAD DEPOSITARIA	CECABANK, S.A. (D0193)	A86436011
AUDITOR	PRICEWATERHOUSECOOPERS, S.L.	B79031290

INFORME 2º SEMESTRE 2024

Nombre del Fondo de Pensiones:

KUTXABANK RENTA FIJA MIXTO 30 F.P.

Nombre del Plan de Pensiones:

KUTXABANK RENTA FIJA MIXTO 30 P.P.

POLÍTICA DE INVERSIÓN

El patrimonio estará invertido hasta un máximo del 30% con vocación inversora coherente con la del Fondo, en renta variable; el resto del patrimonio se invertirá, principalmente, en depósitos a la vista o a plazo, y renta fija pública o privada. Coyunturalmente, y de manera sobrevenida, se podrá superar el máximo de renta variable en un 2% durante un periodo ininterrumpido máximo de 1 mes. La exposición del Fondo a las diversas clases de activos, podrá ser alcanzada mediante la inversión directa en los mismos, así como mediante la inversión en instrumentos financieros derivados. Este fondo de pensiones promueve características medioambientales o sociales (art. 8 Reglamento (UE) 2019/2088).

COMPOSICIÓN DE LA CARTERA

TIPO DE ACTIVO	SEMESTRE ACTUAL	SEMESTRE ANTERIOR
Liquidez	11,30%	11,07%
Efectivo en c/c y garantías	8,77%	5,59%
Repo	0,00%	0,00%
Renta Fija con vencimiento ≤ 3 meses	2,17%	5,02%
Liquidez asociada a Futuros	0,35%	0,46%
Renta Fija	63,02%	63,66%
Renta Fija Pública	26,30%	25,78%
Renta Fija Privada	35,50%	37,88%
Fondos de Inversión / ETFs	1,22%	0,00%
Renta Variable	25,69%	25,26%
Acciones cotizadas	0,00%	0,00%
Fondos de Inversión / ETFs	25,69%	25,26%
Exposición Derivados Renta Variable	0,00%	0,00%
Total Patrimonio	100,00%	100,00%

Patrimonio del fondo (en euros)	698.592.533,67	667.792.923,15
--	-----------------------	-----------------------

VALORES MÁS REPRESENTATIVOS DE LA CARTERA DE CONTADO

KUTXABANK BOLSA INTERN. CLASE CART. FI	5,36%
DEUDA ALEMANA 1,7% 15/08/2032	4,57%
KUTXABANK BOLSA EEUU CLASE CARTERA FI	4,09%
KUTXABANK BOLSAS EMERG. CLASE CARTERA FI	2,94%
KUTXABANK BOLSA SMALL & MID CAP CART. FI	2,38%
KUTXABANK BOLSA SECTOR. CLASE CARTERA FI	2,20%
DEUDA ALEMANA 0% 15/02/2032	1,89%
KUTXABANK BOLSA TENDENCIAS CARTERAS FI	1,70%
KUTXABANK DIVIDENDO CLASE CARTERA FI	1,67%
KUTXABANK NUEVA ECONOMIA CLASE CART. FI	1,62%

DISTRIBUCIÓN DE LA CARTERA DE RENTA FIJA POR PLAZOS

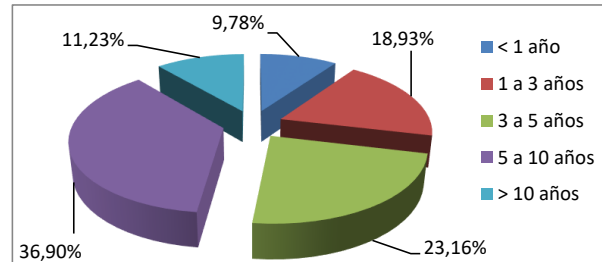

RESUMEN DE RENTABILIDADES Y EVOLUCIÓN DEL VALOR LIQUIDATIVO

Acumulada del último semestre	2,75%
Acumulada del ejercicio 2024	4,71%
Último ejercicio económico (2024)	4,71%
Últimos 3 años (2022-2024)	-0,67%
Últimos 5 años (2020-2024)	0,63%
Últimos 10 años (2015-2024)	0,76%
Últimos 15 años (2010-2024)	1,79%
Últimos 20 años (2005-2024)	-

COMISIONES Y GASTOS (sobre el patrimonio)

Comisión de Gestión	1,30%
Comisión de Depósito	0,20%
Auditoría y otros servicios profesionales	0,00%
Liquidación de operaciones de inversión	0,00%
Costes indirectos	0,00%

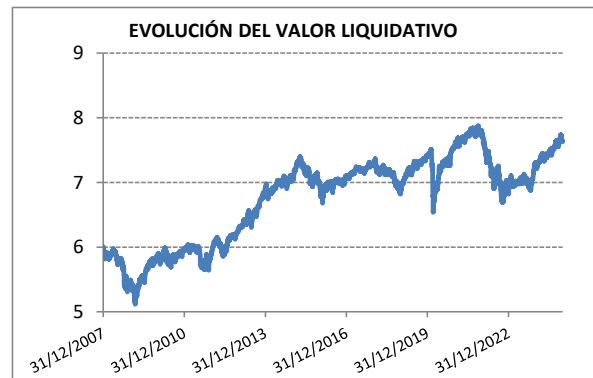

NOTAS DE INTERÉS

- Las operaciones vinculadas que pudieran realizarse se efectúan en interés exclusivo de los Fondos de Pensiones de los que es Gestora, según procedimientos recogidos en su Reglamento Interno de Conducta. No existe vinculación entre la entidad gestora y la entidad depositaria según el artículo 42 del Código de Comercio.

- Con efectos 1 de julio de 2024 se han adaptado las normas de funcionamiento del fondo de pensiones a lo previsto en el Real Decreto 668/2023, de 18 de julio, por el que se modifica el reglamento de planes y fondos de pensiones. A su disposición en www.kutxabank.es / www.cajasur.es y en su oficina habitual.