

	DENOMINACIÓN	NIF
FONDO DE PENSIONES	KUTXABANK RENTA VARIABLE MIXTO 60 FP (F1446)	V95486494
ENTIDAD GESTORA	KUTXABANK PENSIONES S.A.U. (G0234)	A95799763
ENTIDAD DE INVERSIÓN	KUTXABANK GESTION, SGIIC, S.A.	A48267850
ENTIDAD DEPOSITARIA	CECABANK, S.A. (D0193)	A86436011
AUDITOR	DELOITTE, S.L.	B79104469

INFORME 2º SEMESTRE 2022

Nombre del Fondo de Pensiones:	KUTXABANK RENTA VARIABLE MIXTO 60 F.P.
Nombre del Plan de Pensiones:	KUTXABANK RENTA VARIABLE MIXTO 60 P.P.

POLÍTICA DE INVERSIÓN

El patrimonio estará invertido hasta un máximo del 60% con vocación inversora coherente con la del Fondo, en renta variable; el resto del patrimonio se invertirá, principalmente, en depósitos a la vista o a plazo, y renta fija pública o privada. Coyunturalmente, y de manera sobrevenida, se podrá superar el máximo de renta variable en un 2% durante un periodo ininterrumpido máximo de 1 mes. La exposición del Fondo a las diversas clases de activos, podrá ser alcanzada mediante la inversión directa en los mismos, así como mediante la inversión en instrumentos financieros derivados.

COMPOSICIÓN DE LA CARTERA

TIPO DE ACTIVO	SEMESTRE ACTUAL	SEMESTRE ANTERIOR
Liquidez	13,59%	14,95%
Efectivo en c/c y garantías	6,43%	3,29%
Repo	0,00%	4,18%
Renta Fija con vencimiento ≤ 3 meses	35,27%	35,56%
Liquidez asociada a Futuros	-28,11%	-28,08%
Renta Fija	31,39%	30,67%
Renta Fija Pública	15,12%	14,47%
Renta Fija Privada	16,27%	16,20%
Renta Variable	55,02%	54,38%
Acciones cotizadas	7,32%	6,84%
Fondos de Inversión	19,18%	18,89%
Exposición Derivados Renta Variable	28,53%	28,65%
Total Patrimonio	100,00%	100,00%

Patrimonio del fondo (en euros)	296.755.543,97	287.009.422,90
--	-----------------------	-----------------------

VALORES MÁS REPRESENTATIVOS DE LA CARTERA DE CONTADO

LETRAS DEL TESORO 0% 10/03/2023	12,77%
LETRAS DEL TESORO 0% 10/02/2023	11,44%
LETRA GOBIERNO ITALIA 0% 31/01/2023	10,10%
KUTXABANK BOLSAS EMERG. CLASE CARTERA	5,60%
KUTXABANK BOLSA TENDENCIAS CARTERAS F	4,87%
KUTXABANK BOLSA SECTOR. CLASE CARTERA	3,97%
KUTXABANK BOLSA EEUU CLASE CARTERA FI	2,93%
GOBIERNO ITALIA 0,95% 01/06/2032	1,99%
DEUDA ALEMANA 0% 15/03/2024	1,64%
DEUDA ALEMANA 0,5% 15/02/2028	1,53%

DISTRIBUCIÓN DE LA CARTERA DE RENTA FIJA POR PLAZOS

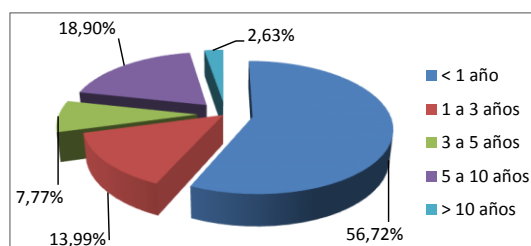

DISTRIBUCIÓN DE LA CARTERA DE CONTADO DE RENTA VARIABLE POR SECTORES

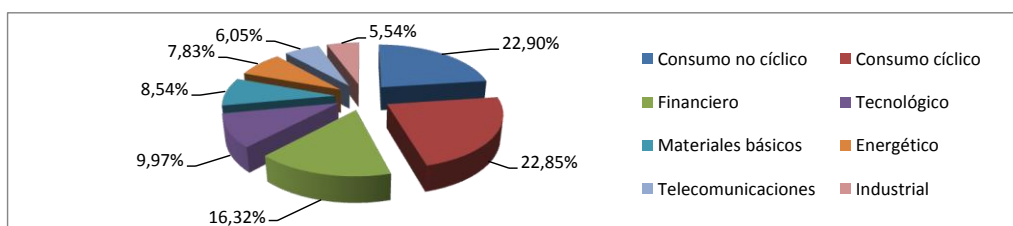

RESUMEN DE RENTABILIDADES Y EVOLUCIÓN DEL VALOR LIQUIDATIVO

Acumulada del último semestre	-0,92%
Acumulada del ejercicio 2022	-14,77%
Último ejercicio económico (2022)	-14,77%
Últimos 3 años (2020-2022)	-1,97%
Últimos 5 años (2018-2022)	-0,50%
Últimos 10 años (2013-2022)	2,34%
Últimos 15 años (2008-2022)	1,23%
Últimos 20 años (2003-2022)	-

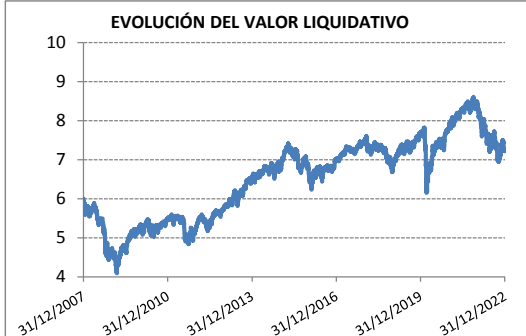

COMISIONES Y GASTOS (sobre el patrimonio)

Comisión de Gestión	1,50%
Comisión de Depósito	0,20%
Gastos por Liquidación de Operaciones	0,00%
Otros Gastos del Fondo	0,02%

NOTAS DE INTERÉS

- Las operaciones vinculadas que pudieran realizarse se efectúan en interés exclusivo de los Fondos de Pensiones de los que es Gestora, según procedimientos recogidos en su Reglamento Interno de Conducta. No existe vinculación entre la entidad gestora y la entidad depositaria según el artículo 42 del Código de Comercio.