

**CONSEJO ANDALUZ DE ECONOMISTAS AUTONOMOENTZAKO  
ENPLEGUKO PENTSION-PLAN SINPLIFIKATUA  
SEI HILEKO TXOSTENA: 2025eko 2. SEI HILEKOA**



**INFORMAZIO OROKORRA**

- Pentsio-funtsa: Kutxabank Pensiones Empleo PF (F2204)
- Pentsio-plana: Consejo Andaluz de Economistas PPESA (N5548)
- Erakunde kudeatzailea: Kutxabank Pensiones SAU (G0234)
- Erakunde gordailuzaina: Cecabank SA (D0193)
- Auditorea: PricewaterhouseCoopers Auditores SL
- Bokazioa: errenta finko mistoa euro
- Modalitatea: enplegua
- Funtsaren ondarea 2025/12/31: 9.102.535€
- Arrisku-eskala: 

1	2	3	4	5	6	7
<= Potentzialki errendimendu txikiagoa			Potentzialki errendimendu handiagoa >=			
<= Arrisku txikiagoa			Arrisku handiagoa >=			

**INBERTSIO POLITIKA**

Ondarearen %30, gehienez ere, funtsaren inbertsio-bokazioarekin bat etorrita inbertituko da, errenta aldarorrean; ondarearen gainerako zatia nagusiki inbertituko da ageriko edo eperako gordailuetan, eta errenta finko publiko edo pribatuan. Unean uneko egoeraren arabera, % 2 gainditu ahal izango da errenta aldarorreko maximoa, etenik gabeko hilabeteko epean, gehienez ere. Funtsak aktibo motekiko duen esposizioa lortzeko, inbertsio zuzenak egin ahal izango dira horietan, baita inbertsioak ere finantza-tresna eratorrietan. Pentsio-fondo honek ingurumen- edo gizarte-ezaugarriak sustatzen ditu (2019/2088 Erregelamenduaren (EB) 8. art.).

**ERRENTAGARRITASUN HISTORIKOAK**

Azken sei hilekoan metatutakoa	Metatua indarreko ekitaldian	Azken ekitaldi ekonomikoa (2025)	Azken 3 urteak (2023-2025)	Azken 5 urteak (2021-2025)	Azken 10 urteak (2016-2025)	Azken 15 urteak (2011-2025)	Azken 20 urteak (2006-2025)
%2,53	%3,36	%3,36	-	-	-	-	-

**ZORROAREN OSAERA**

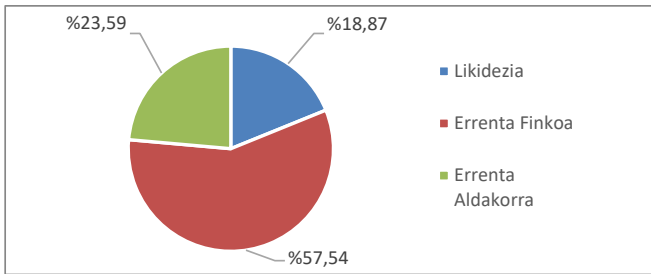

**ESKURAKO ZORROAREN BALIO ADIERAZGARRIENAK**

KUTXABANK BOLSA INTERN. CLASE CART. FI	%17,93
DEUDA ESTADO 0,6% 31/10/2029	%8,00
KUTXABANK GESTION ACT.INV. CLASE PLUS FI	%7,55
KUTXABANK RENTA FIJA LARGO CLASE CART FI	%5,37
GOBIERNO FRANCIA 0% 17/06/2026	%4,79
KUTXABANK RENTA FIJA 2029 FI	%4,06
DEUDA ESTADO 3,45% 30/07/2043	%3,82
KUTXABANK RF SELECCION CARTERAS FI	%3,24
DEUDA ALEMANA 0% 15/08/2031	%2,35
DEUDA ESTADO 0,5% 30/04/2030	%2,02

**ZORROAREN OSAERA (ERRENTA FINKOA EPEKA)**

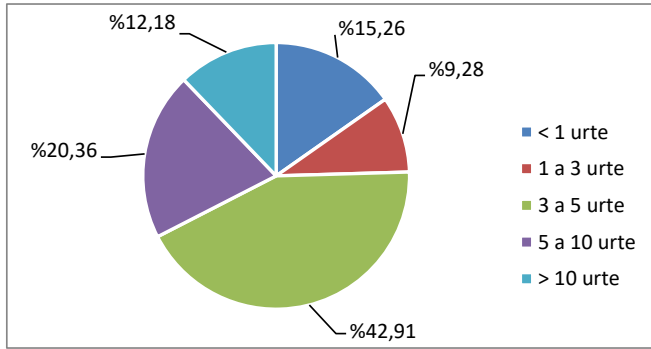

**BALIO LIKIDAGARRIAREN BILAKAERA**

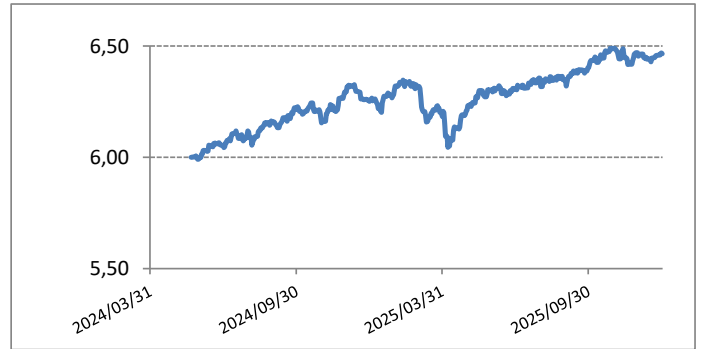

**PLANAREN ONDAREAREN GAINEAN APLIKATUTAKO GASTU ETA KOMISIOAK**

Aplikatutako urteko komisioak	
- Urteko kudeaketa-komisioa:	%0,45
- Urteko gordailu-komisioa:	%0,05

Komisioak eta gastuak	Benetan jasandako ehunekoa	
	Aldia: 2S2025	Urteko metatua
Kudeaketako zuzena	%0,23	%0,45
Kudeaketako zeharkakoa	%0,00	%0,00
Gordailuko zuzena	%0,03	%0,05
Gordailuko zeharkakoa	%0,00	%0,00
Planak jasandako gastuak (*)	%0,04	%0,09

(*) Planak jasandako gastuak	Benetan jasandako ehunekoa	
	Aldia: 2S2025	Urteko metatua
Finantza-analisiko zerbitzuak	%0,00	%0,00
Erreferentzia-indizeen erabilera	%0,00	%0,00
Jasangarritasun-azterketa	%0,00	%0,00
Auditoretza eta beste zerbitzu profes.	%0,04	%0,08
Fondoaren eta Planaren kontrol-komisioa	%0,00	%0,00
Inbertsio-eragiketen likidazioa	%0,00	%0,00
Finantza- eta aktuariotza-berrikuspena	%0,00	%0,00
Beste gastu batzuk (merkataritza-erregist.)	%0,00	%0,01

**OHAR INTERESGARRIAK**

- Eragiketarik egitekotan Kudeatzailea den Pentsio Funtzen intereserako egingo liriteke, Barne Jakobide Araudian jasotako prozeduraren arabera. Ez dago loturarik erakunde kudeatzailearen eta erakunde gordailuzainaren artean, Merkataritza Kodearen 42. artikuluaen arabera.