

# KUTXABANK RENTA FIJA MIXTO 15 PENTSIO-PLANA

## SEI HILEKO TXOSTENA: 2025eko 2. SEI HILEKOA



### INFORMAZIO OROKORRA

- Pentsio-funtsa: Kutxabank Renta Fija Mixto 15 PF (F0085)
- Pentsio-plana: Kutxabank Renta Fija Mixto 15 PP (N0147)
- Erakunde kudeatzailea: Kutxabank Pensiones SAU (G0234)
- Erakunde gordailuzaina: Cecabank SA (D0193)
- Auditorea: PricewaterhouseCoopers Auditores SL
- Bokazioa: errenta finko mistoa euro
- Modalitatea: indibiduala
- Funtsaren ondarea 2025/12/31: 386.214.822€
- Arrisku-eskala:

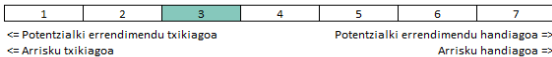

### INBERTSIO POLITIKA

Ondarearen %15, gehienez ere, funtsaren inbertsio-bokazioarekin bat etorrita inbertituko da, errenta aldarokrean; ondarearen gainerako zatia nagusiki inbertituko da ageriko edo eperako gordailuetan, eta errenta finko publiko edo pribatuan. Unean uneko egoeraren arabera, % 1 gainditu ahal izango da errenta aldarokreko maximoa, etenik gabeko hilabeteko epean, gehienez ere. Funtsak aktibo motekiko duen esposizioa lortzeko, inbertsio zuzenak egin ahal izango dira horietan, baita inbertsioak ere finantza-tresna eratorrietan. Pentsio-fondo honek ingurumen- edo gizarte-ezaugarriak sustatzen ditu (2019/2088 Erregelamenduaren (EB) 8. art.).

### ERRENTAGARRITASUN HISTORIKOAK

Azken sei hilekoan metatutakoa	Metatua indarreko ekitaldian	Azken ekitaldi ekonomikoa (2025)	Azken 3 urteak (2023-2025)	Azken 5 urteak (2021-2025)	Azken 10 urteak (2016-2025)	Azken 15 urteak (2011-2025)	Azken 20 urteak (2006-2025)
%1,44	%2,21	%2,21	%4,00	%0,14	%0,56	%1,88	%1,76

### ZORROAREN OSAERA

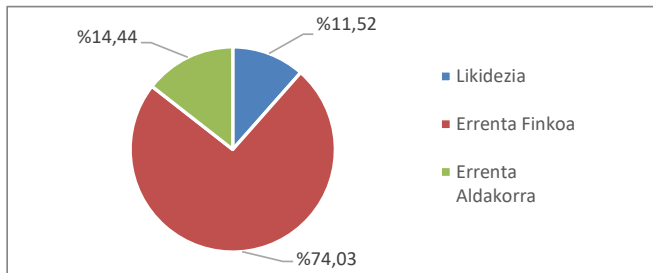

### ESKURAKO ZORROAREN BALIO ADIERAZGARRIENAK

GOBIERNO ITALIA 0% 14/12/2026	%10,16
ITALIA 1,65% 01/03/2032	%3,13
KUTXABANK BOLSA EEUU CLASE CARTERA FI	%3,12
KUTXABANK BOLSA EUROZONA CLASE CART. FI	%2,49
KUTXABANK BOLSA INTERN. CLASE CART. FI	%2,33
DEUDA ESTADO 0,6% 31/10/2029	%1,96
GOBIERNO ITALIA 0,90% 01/04/2031	%1,88
KUTXABANK BOLSAS EMERG. CLASE CARTERA FI	%1,57
GOBIERNO ITALIA 3% 01/08/2029	%1,49
BO. US TREASURY 2,75% 15/02/2028	%1,43

### ZORROAREN OSAERA (ERRENTA FINKOA EPEKA)

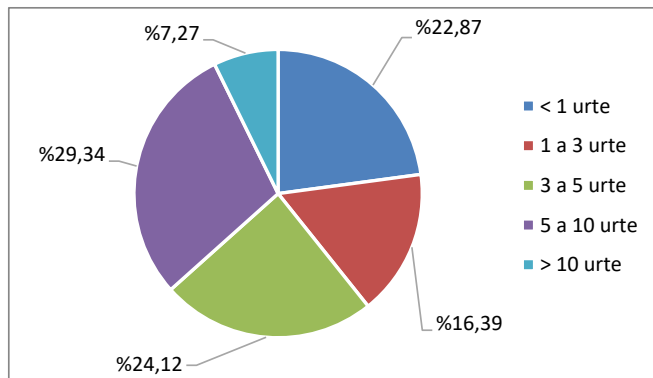

### BALIO LIKIDAGARRIAREN BILAKAERA

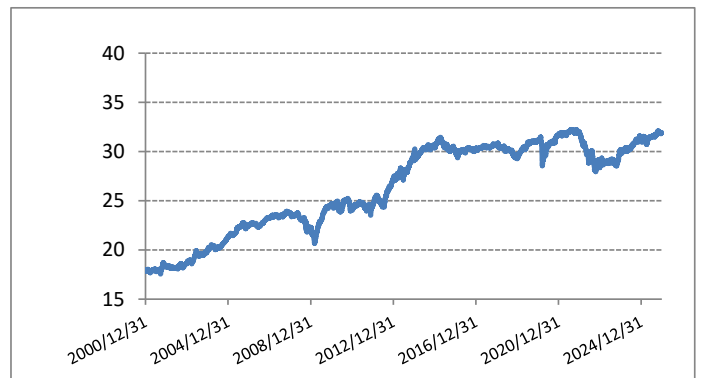

### PLANAREN ONDAREAREN GAINEAN APLIKATUTAKO GASTU ETA KOMISIOAK

Aplikatutako urteko komisioak	
- Urteko kudeaketa-komisioa:	%1,30
- Urteko gordailu-komisioa:	%0,20

Komisioak eta gastuak	Benetan jasandako ehunekoak	
	Aldia: 2S2025	Urteko metatua
Kudeaketako zuzena	%0,66	%1,30
Kudeaketako zeharkakoa	%0,00	%0,00
Gordailuko zuzena	%0,10	%0,20
Gordailuko zeharkakoa	%0,00	%0,00
Planak jasandako gastuak (*)	%0,00	%0,00

(*) Planak jasandako gastuak	Benetan jasandako ehunekoak	
	Aldia: 2S2025	Urteko metatua
Finantza-analisiko zerbitzuak	%0,00	%0,00
Erreferentzia-indizeen erabilera	%0,00	%0,00
Jasangarritasun-azterketa	%0,00	%0,00
Auditoretza eta beste zerbitzu profes.	%0,00	%0,00
Fondoaren eta Planaren kontrol-komisioa	%0,00	%0,00
Inbertsio-eragiketen likidazioa	%0,00	%0,00
Finantza- eta aktuariotza-berrikuspena	%0,00	%0,00
Beste gastu batzuk (merkataritza-erregist.)	%0,00	%0,00

### OHAR INTERESGARRIAK

- Eragiketarik egitekotan Kudeatzailea den Pentsio Funtzen intereserako egingo lirateke, Barne Jokabide Araudian jasotako prozeduraren arabera. Ez dago loturarik erakunde kudeatzailearen eta erakunde gordailuzainaren artean, Merkataritza Kodearen 42. artikulua arabera.