

# KUTXABANK RENTA VARIABLE MIXTO 60 PENTSIO-PLANA

## SEI HILEKO TXOSTENA: 2025eko 2. SEI HILEKOA



### INFORMAZIO OROKORRA

- Pentsio-funtsa: Kutxabank Renta Variable Mixto 60 PF (F1446)
- Pentsio-plana: Kutxabank Renta Variable Mixto 60 PP (N4038)
- Erakunde kudeatzailea: Kutxabank Pensiones SAU (G0234)
- Erakunde gordailuzaina: Cecabank SA (D0193)
- Auditorea: PricewaterhouseCoopers Auditores SL
- Bokazioa: errenta aldakor mistoa euro
- Modalitatea: indibiduala
- Funtsaren ondarea 2025/12/31: 440.549.278€
- Arrisku-eskala:

1	2	3	4	5	6	7
<= Potentzialki errendimendu txikiagoa				Potentzialki errendimendu handiagoa =>		
<= Arrisku txikiagoa				Arrisku handiagoa =>		

### INBERTSIO POLITIKA

Ondarearen %60, gehienez ere, funtsaren inbertsio-bokazioarekin bat etorrita inbertituko da, errenta aldakorrean; ondarearen gainerako zatia nagusiki inbertituko da ageriko edo eperako gordailuetan, eta errenta finko publiko edo pribatuan. Unean uneko egoeraren arabera, % 2 gainditu ahal izango da errenta aldakorreko maximoa, etenik gabeko hilabeteko epean, gehienez ere. Funtsak aktibo motekiko duen esposizioa lortzeko, inbertsio zuzenak egin ahal izango dira horietan, baita inbertsioak ere finantza-tresna eratorrietan. Pentsio-fondo honek ingurumen- edo gizarte-ezaugarriak sustatzen ditu (2019/2088 Erregelamenduaren (EB) 8. art.).

### ERRENTAGARRITASUN HISTORIKOAK

Azken sei hilekoan metatutakoa	Metatua indarreko ekitaldian	Azken ekitaldi ekonomikoa (2025)	Azken 3 urteak (2023-2025)	Azken 5 urteak (2021-2025)	Azken 10 urteak (2016-2025)	Azken 15 urteak (2011-2025)	Azken 20 urteak (2006-2025)
%4,51	%5,54	%5,54	%7,37	%2,70	%2,68	%3,35	-

### ZORROAREN OSAERA

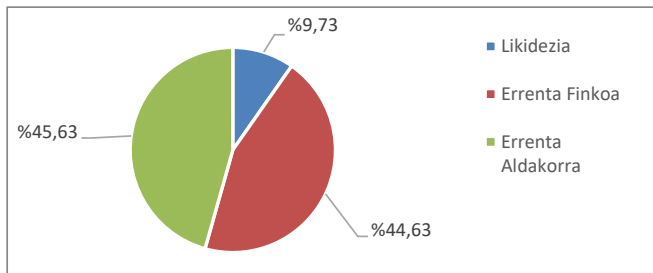

### ESKURAKO ZORROAREN BALIO ADIERAZGARRIENAK

KUTXABANK BOLSA EEUU CLASE CARTERA FI	%10,00
KUTXABANK BOLSA INTERN. CLASE CART. FI	%9,10
KUTXABANK BOLSA EUROZONA CLASE CART. FI	%6,92
KUTXABANK BOLSAS EMERG. CLASE CARTERA FI	%5,25
KUTXABANK BOLSA SMALL & MID CAP CART. FI	%3,95
KUTXABANK BOLSA TENDENCIAS CARTERAS FI	%2,92
KUTXABANK BOLSA JAPON CLASE CARTERA FI	%2,67
KUTXABANK DIVIDENDO CLASE CARTERA FI	%2,56
KUTXABANK NUEVA ECONOMIA CLASE CART. FI	%2,27
DEUDA ESTADO 3,45% 31/10/2034	%2,26

### ZORROAREN OSAERA (ERRENTA FINKOA EPEKA)

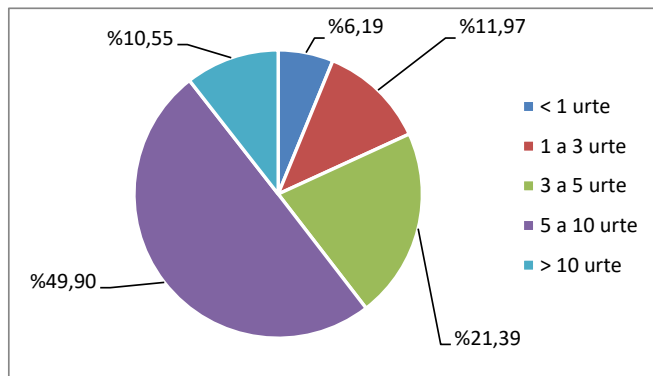

### BALIO LIKIDAGARRIAREN BILAKAERA

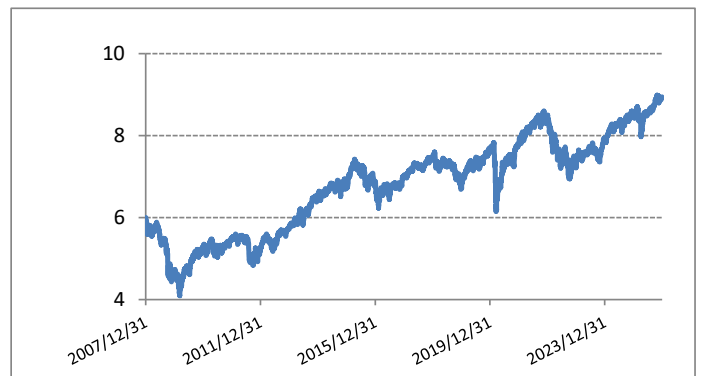

### PLANAREN ONDAREAREN GAINEAN APLIKATUTAKO GASTU ETA KOMISIOAK

Aplikatutako urteko komisioak	
- Urteko kudeaketa-komisioa:	%1,50
- Urteko gordailu-komisioa:	%0,20

Komisioak eta gastuak	Benetan jasandako ehunekoak	
	Aldia: 2S2025	Urteko metatua
Kudeaketako zuzena	%0,76	%1,50
Kudeaketako zeharkakoa	%0,00	%0,00
Gordailuko zuzena	%0,10	%0,20
Gordailuko zeharkakoa	%0,00	%0,00
Planak jasandako gastuak (*)	%0,00	%0,00

(*) Planak jasandako gastuak	Benetan jasandako ehunekoak	
	Aldia: 2S2025	Urteko metatua
Finantza-analisiko zerbitzuak	%0,00	%0,00
Erreferentzia-indizeen erabilera	%0,00	%0,00
Jasagarritasun-azterketa	%0,00	%0,00
Auditoretza eta beste zerbitzu profes.	%0,00	%0,00
Fondoaren eta Planaren kontrol-komisioa	%0,00	%0,00
Inbertsio-eragiketen likidazioa	%0,00	%0,00
Finantza- eta aktuariotza-berrikuspena	%0,00	%0,00
Beste gastu batzuk (merkataritza-erregist.)	%0,00	%0,00

### OHAR INTERESGARRIAK

- Eragiketarik egitekotan Kudeatzailea den Pentsio Funtzen intereserako egingo lirateke, Barne Jokabide Araudian jasotako prozeduraren arabera. Ez dago loturarik erakunde kudeatzailearen eta erakunde gordailuzainaren artean, Merkataritza Kodearen 42. artikulua arabera.