

	DENOMINACIÓN	NIF
FONDO DE PENSIONES	KUTXABANK PENSIONES EMPLEO FP (F2204)	V10961175
ENTIDAD GESTORA	KUTXABANK PENSIONES S.A.U. (G0234)	A95799763
ENTIDAD DE INVERSIÓN	KUTXABANK GESTION, SGIIC, S.A.	A48267850
ENTIDAD DEPOSITARIA	CECABANK, S.A. (D0193)	A86436011
AUDITOR	PRICEWATERHOUSECOOPERS, S.L.	B79031290

INFORME 3º TRIMESTRE 2024

Nombre del Fondo de Pensiones:	KUTXABANK PENSIONES EMPLEO F.P.
Nombre del Plan de Pensiones:	CONSEJO ANDALUZ DE ECONOMISTAS, P.P.E.S.A.

POLÍTICA DE INVERSIÓN

El patrimonio estará invertido hasta un máximo del 30% con vocación inversora coherente con la del Fondo, en renta variable; el resto del patrimonio se invertirá, principalmente, en depósitos a la vista o a plazo, y renta fija pública o privada. Coyunturalmente, y de manera sobrevenida, se podrá superar el máximo de renta variable en un 2% durante un periodo ininterrumpido máximo de 1 mes. La exposición del Fondo a las diversas clases de activos, podrá ser alcanzada mediante la inversión directa en los mismos, así como mediante la inversión en instrumentos financieros derivados. Este fondo de pensiones promueve características medioambientales o sociales (art. 8 Reglamento (UE) 2019/2088).

COMPOSICIÓN DE LA CARTERA

TIPO DE ACTIVO	TRIMESTRE ACTUAL	TRIMESTRE ANTERIOR
Líquidez	17,04%	38,41%
Efectivo en c/c y garantías	10,50%	32,34%
Repo	6,54%	6,07%
Renta Fija con vencimiento ≤ 3 meses	0,00%	0,00%
Líquidez asociada a Futuros	0,00%	0,00%
Renta Fija	58,73%	37,08%
Renta Fija Pública	58,73%	37,08%
Renta Fija Privada	0,00%	0,00%
Renta Variable	24,23%	24,51%
Acciones cotizadas	0,00%	0,00%
Fondos de Inversión	24,23%	24,51%
Exposición Derivados Renta Variable	0,00%	0,00%
Total Patrimonio	100,00%	100,00%

Patrimonio del fondo (en euros)	765.000,49	247.253,67
--	-------------------	-------------------

VALORES MÁS REPRESENTATIVOS DE LA CARTERA DE CONTADO

KUTXABANK BOLSA INTERN. CLASE CART. FI	18,42%
DEUDA ESTADO 0,6% 31/10/2029	16,82%
DEUDA ALEMANA 0% 15/08/2031	14,90%
DEUDA ESTADO 1,25% 31/10/2030	8,61%
DEUDA ESTADO 0,8% 30/7/2027	7,54%
KUTXABANK GESTION ACT. INV. CLASE PLUS FI	5,82%
DEUDA ALEMANA 3,10% 12/12/2025	4,75%
DEUDA ESTADO 1,85% 30/07/2035	3,53%
DEUDA ESTADO 1,45% 31/10/2027	2,58%

DISTRIBUCIÓN DE LA CARTERA DE RENTA FIJA POR PLAZOS

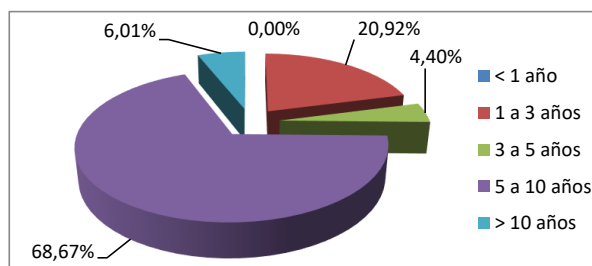

RESUMEN DE RENTABILIDADES Y EVOLUCIÓN DEL VALOR LIQUIDATIVO

Acumulada del último trimestre	2,65%
Acumulada del ejercicio 2024	3,58%
Último ejercicio económico (2023) (*)	-
Últimos 3 años (2021-2023) (*)	-
Últimos 5 años (2019-2023) (*)	-
Últimos 10 años (2014-2023) (*)	-
Últimos 15 años (2009-2023) (*)	-
Últimos 20 años (2004-2023) (*)	-

(*) Fecha de inicio de comercialización del plan de pensiones: 21/05/2024

COMISIONES Y GASTOS (sobre el patrimonio)

Comisión de Gestión	0,45%
Comisión de Depósito	0,05%
Gastos por Liquidación de Operaciones	0,00%
Otros Gastos del Fondo	0,13%

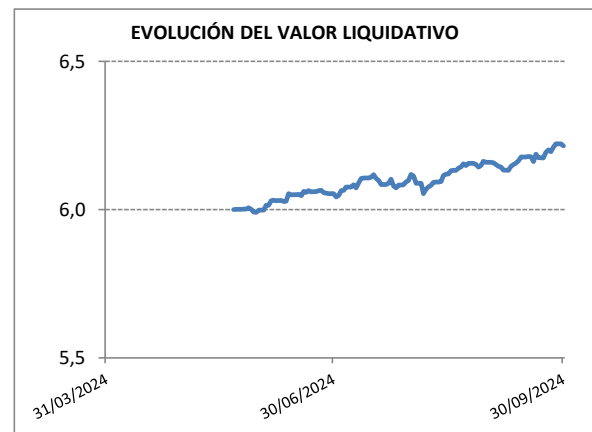

NOTAS DE INTERÉS

- Las operaciones vinculadas que pudieran realizarse se efectúan en interés exclusivo de los Fondos de Pensiones de los que es Gestora, según procedimientos recogidos en su Reglamento Interno de Conducta. No existe vinculación entre la entidad gestora y la entidad depositaria según el artículo 42 del Código de Comercio.

- Con efectos 1 de julio de 2024 se han adaptado las normas de funcionamiento del fondo de pensiones a lo previsto en el Real Decreto 668/2023, de 18 de julio, por el que se modifica el reglamento de planes y fondos de pensiones. A su disposición en www.kutxabank.es / www.cajasur.es y en su oficina habitual.