

CONSEJO ANDALUZ DE ECONOMISTAS AUTONOMOENTZAKO
ENPLEGUKO PENTSIIO-PLAN SINPLIFIKATUA
HIRU HILEKO TXOSTENA: 2025eko 3. HIRUHILEKOA

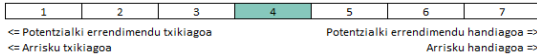

INFORMAZIO OROKORRA

- Pentsio-funtsa: Kutxabank Pensiones Empleo PF (F2204)
- Pentsio-plana: Consejo Andaluz de Economistas PPESA (N5548)
- Erakunde kudeatzailea: Kutxabank Pensiones SAU (G0234)
- Erakunde gordailuzaina: Cecabank SA (D0193)
- Auditorea: PricewaterhouseCoopers Auditores SL
- Bokazioa: errenta finko mistoa euro
- Modalitatea: enplegua
- Funtsaren ondarea 2025/09/30: 6.155.078€
- Arrisku-eskala:



INBERTSIO POLITIKA

Ondarearen %30, gehienez ere, funtsaren inbertsio-bokazioarekin bat etorrita inbertituko da, errenta aldarorrean; ondarearen gainerako zatia nagusiki inbertituko da ageriko edo eperako gordailuetan, eta errenta finko publiko edo pribatuan. Unean uneko egoeraren arabera, % 2 gainditu ahal izango da errenta aldarorreko maximoa, etenik gabeko hilabeteko epean, gehienez ere. Funtsak aktibo motekiko duen esposizioa lortzeko, inbertsio zuzenak egin ahal izango dira horietan, baita inbertsioak ere finantza-tresna eratorrietan. Pentsio-fondo honek ingurumen- edo gizarte-ezaugarriak sustatzen ditu (2019/2088 Erregelamenduaren (EB) 8. art.).

ERRENTAGARRITASUN HISTORIKOAK

Azken hiru hilekoan metatutakoa	Metatua indarreko ekitaldian	Azken ekitaldi ekonomikoa (2024)	Azken 3 urteak (2022-2024)	Azken 5 urteak (2020-2024)	Azken 10 urteak (2015-2024)	Azken 15 urteak (2010-2024)	Azken 20 urteak (2005-2024)
%1,54	%2,37	%4,15	-	-	-	-	-

ZORROAREN OSAERA

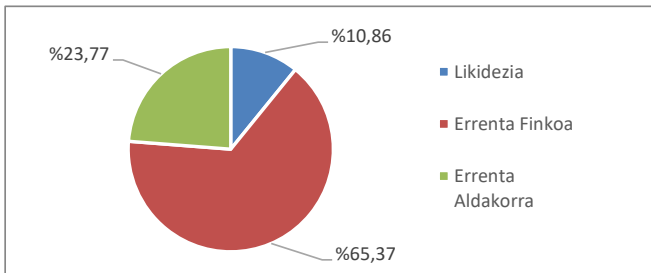

ESKURAKO ZORROAREN BALIO ADIERAZGARRIENAK

KUTXABANK BOLSA INTERN. CLASE CART. FI	%18,78
KUTXABANK RENTA FIJA LARGO CLASE CART FI	%7,93
DEUDA ESTADO 3,45% 30/07/2043	%7,01
KUTXABANK GESTION ACT.INV. CLASE PLUS FI	%6,66
KUTXABANK RF SELECCION CARTERAS FI	%4,77
DEUDA ALEMANA 0% 15/08/2031	%3,48
DEUDA ESTADO 0,5% 30/04/2030	%2,98
KUTXABANK RENTA FIJA 2029 FI	%2,76
DEUDA ESTADO 1,25% 31/10/2030	%2,62
ISHARES EUR HIGH YIELD CORP BOND ESG ETF	%2,52

ZORROAREN OSAERA (ERRENTA FINKOA EPEKA)

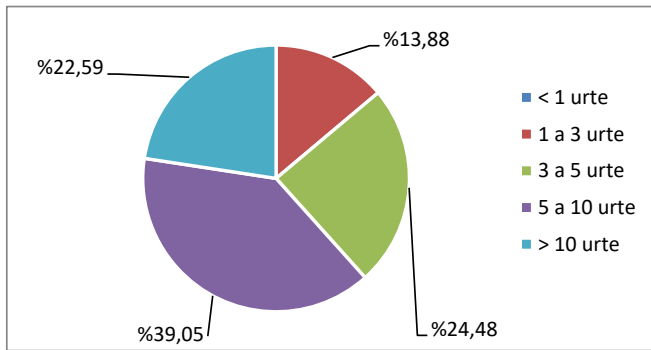

BALIO LIKIDAGARRIAREN BILAKAERA

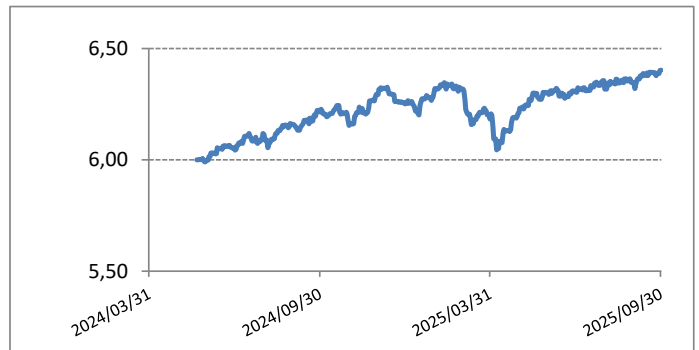

PLANAREN ONDAREAREN GAINEAN APLIKATUTAKO GASTU ETA KOMISIOAK

Aplikatutako urteko komisioak	
- Urteko kudeaketa-komisioa:	%0,45
- Urteko gordailu-komisioa:	%0,05

Komisioak eta gastuak	Benetan jasandako ehunekoak	
	Aldia: 3H2025	Urteko metatua
Kudeaketako zuzena	%0,11	%0,34
Kudeaketako zeharkakoa	%0,00	%0,00
Gordailuko zuzena	%0,01	%0,04
Gordailuko zeharkakoa	%0,00	%0,00
Planak jasandako gastuak (*)	%0,02	%0,07

(*) Planak jasandako gastuak	Benetan jasandako ehunekoak	
	Aldia: 3H2025	Urteko metatua
Finantza-analisiko zerbitzuak	%0,00	%0,00
Erreferentzia-indizeen erabilera	%0,00	%0,00
Jasagarritasun-azterketa	%0,00	%0,00
Auditoretza eta beste zerbitzu profes.	%0,02	%0,07
Fondoaren eta Planaren kontrol-komisioa	%0,00	%0,00
Inbertsio-eragiketen likidazioa	%0,00	%0,00
Finantza- eta aktuariotza-berrikuspena	%0,00	%0,00
Beste gastu batzuk (merkataritza-erregist.)	%0,00	%0,00

OHAR INTERESGARRIAK

- Eragiketarik egitekotan Kudeatzailea den Pentsio Funtzen intereserako egingo lirateke, Barne Jokabide Araudian jasotako prozeduraren arabera. Ez dago loturarik erakunde kudeatzailearen eta erakunde gordailuzainaren artean, Merkataritza Kodearen 42. artikuluaen arabera.